A lu Mircatu

Traditionnel (collectage CMTRA St Etienne - 42)

Tablature : Hervé Faye

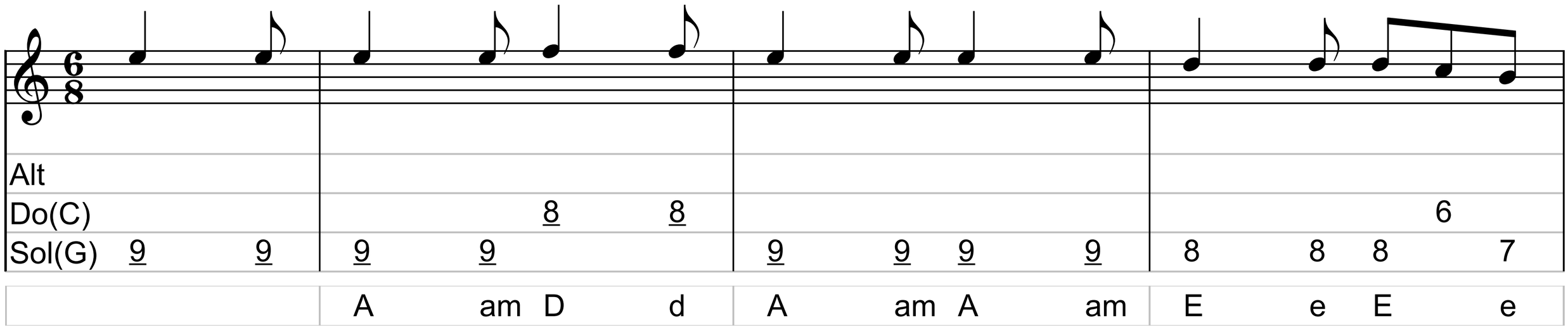

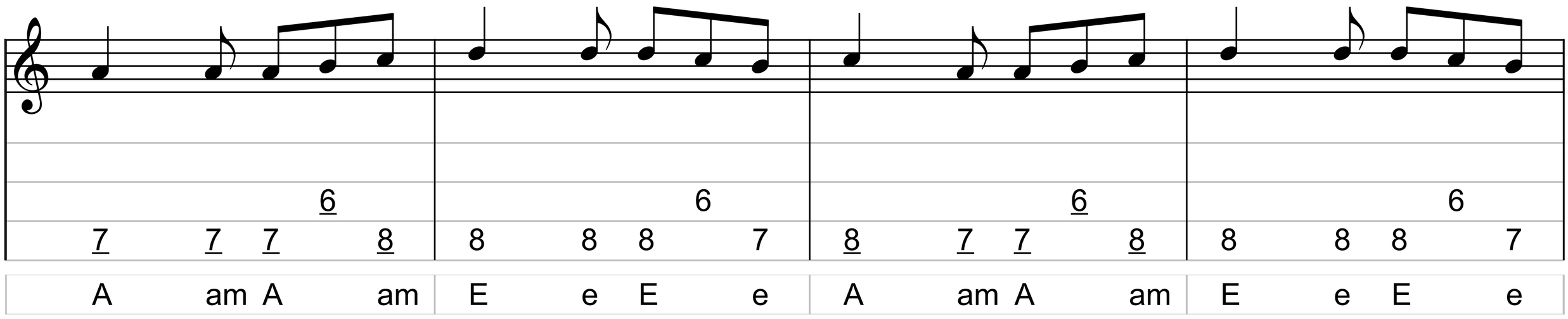

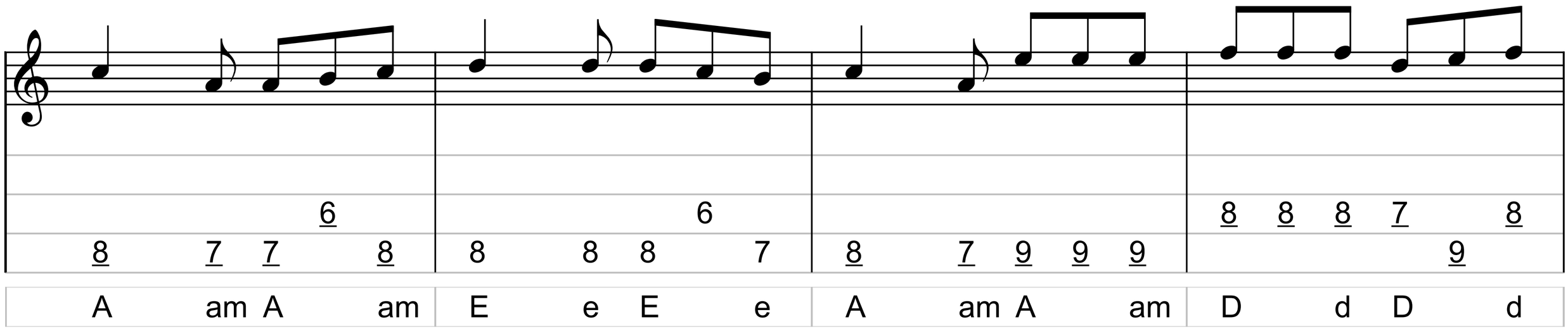

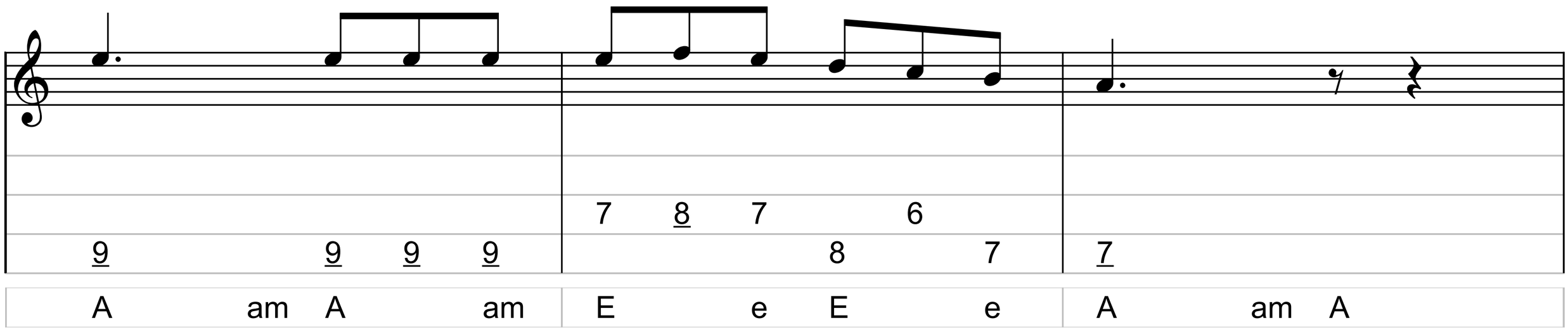

Chanson à accumulation, la phrase centrale est répetée ici 3 fois, mais en version chantée,
on commencera par une fois, puis 2, puis 3, jusqu a 5 fois
Le collectage a été fait en Mim. La musique a ici été transposée en Lam.

© 2025 Grand orphéon